

Lista de materiais - Terreno	
Drenagem Ar Condicionado	
PVC rígido soldável	
Adutor 90° c/ flange lona p/ c/c d'água 25 mm - 3/4"	5 pc
Joelho 45 soldável 25 mm	11 pc
Joelho 90° soldável 25 mm	41 pc
Tubos 25 mm	305,39 m

Lista de materiais - Terreno	
Pluvial	
Caixas de Passagem	
Caixa de areia pluvial com grelha 20x20 60x60cm	11 pc
PVC Esgoto	
Anel de borraça 150mm - 4"	107 pc
Joelho 45 150 mm	2 pc
Linha simples 150 mm	99 pc
Tubo rígido c/ ponta lisa 150 mm - 4"	877,14 m

Legenda de condutos - Terreno	
Pluvial	

Legenda - Terreno	
Caixa de areia pluvial c/grelha	
Joelho 45	

DETALHE PASSAGEM 2 TUBOS Sem Escala



DETALHE PASSAGEM 3 TUBOS Sem Escala



DETALHE PASSAGEM 5 TUBOS Sem Escala

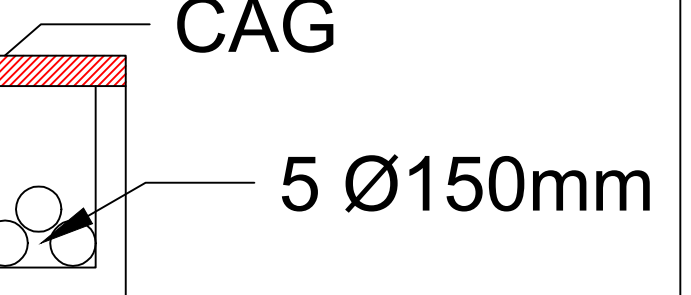

DETALHE PASSAGEM 8 TUBOS Sem Escala

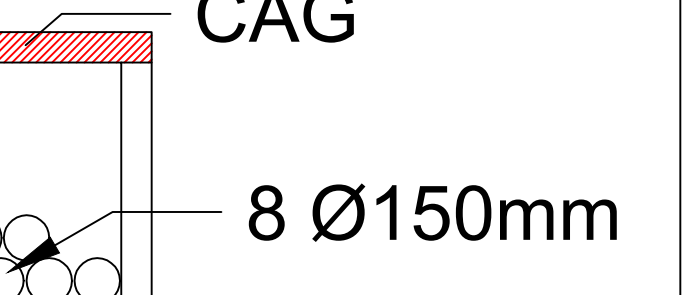

DETALHE PASSAGEM 10 TUBOS Sem Escala

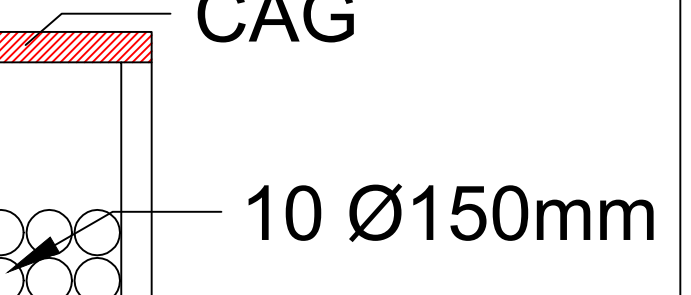

ESTADO DE GOIÁS
SECRETARIA DE ESTADO DA EDUCAÇÃO
SUPERINTENDÊNCIA DE INFRAESTRUTURA
GERÊNCIA DE PROJETOS E INFRAESTRUTURA

GERÊNCIA DE PROJETOS E INFRAESTRUTURA
APROVADO
TECNICO RESPONSÁVEL PELA APROVAÇÃO

CENTRO DE ENSINO EM PERÍODO INTEGRAL
DEPUTADO JOSÉ DE ASSIS
PROJETO EXECUTIVO DE REFORMA

ENDEREÇO
RUA C-121, ESQUINA COM RUA C-117, S/N, QD. 218, JARDIM AMÉRICA
GOIÂNIA - GO

ÁREA DO TERRENO	ÁREA PERMEÁVEL	ÁREA EXISTENTE	ÁREA A DEMOLIR	ÁREA A CONSTRUIR	ÁREA TOTAL CONSTRUÇÃO
8.741,52 m²					3.406,50m²

ELABORAÇÃO:
CONSÓRCIO DIAMANTE ENGENHARIA
Av. Brasil, 1000 - Jd. Santa Helena, 1000 - 74.000-000 - GOIÂNIA - GO
TEL: (31) 3341-4802 / (31) 3341-3078 / (31) 3341-1920
EMAIL: contato@grupoproprietaengenheiro.com.br

RESPONSÁVEL PROJETO: DANIEL WALDIR RODRIGUES ROSA - CREA: 101525624D-GO

RT DA OBRA:

PROPRIETÁRIO: SECRETARIA DE ESTADO DA EDUCAÇÃO - CNPJ: 01.409.705/0001-20
PREPOSTO: SABRINA SILVA VIEIRA VALENTE - CPF: 041.530.091-64

PLUVIAL

TIPO DE PROJETO
PLANTA BAIXA DE LEVANTAMENTO - AS BUILT - Esc.: 1/100
PLANTA BAIXA DE INTERFERÊNCIAS
QUADRO DE EXECUÇÃO DE SERVIÇOS

ASSUNTO:		ESCALA:	REVISÃO:	Nº FICHA:
AGOSTO/2024		INDICADA	000	
REV.	DATA	DESCRIÇÃO	VISTO	